Savoie LAC du Bourget

DESTINATION OENOTOURISTIQUE

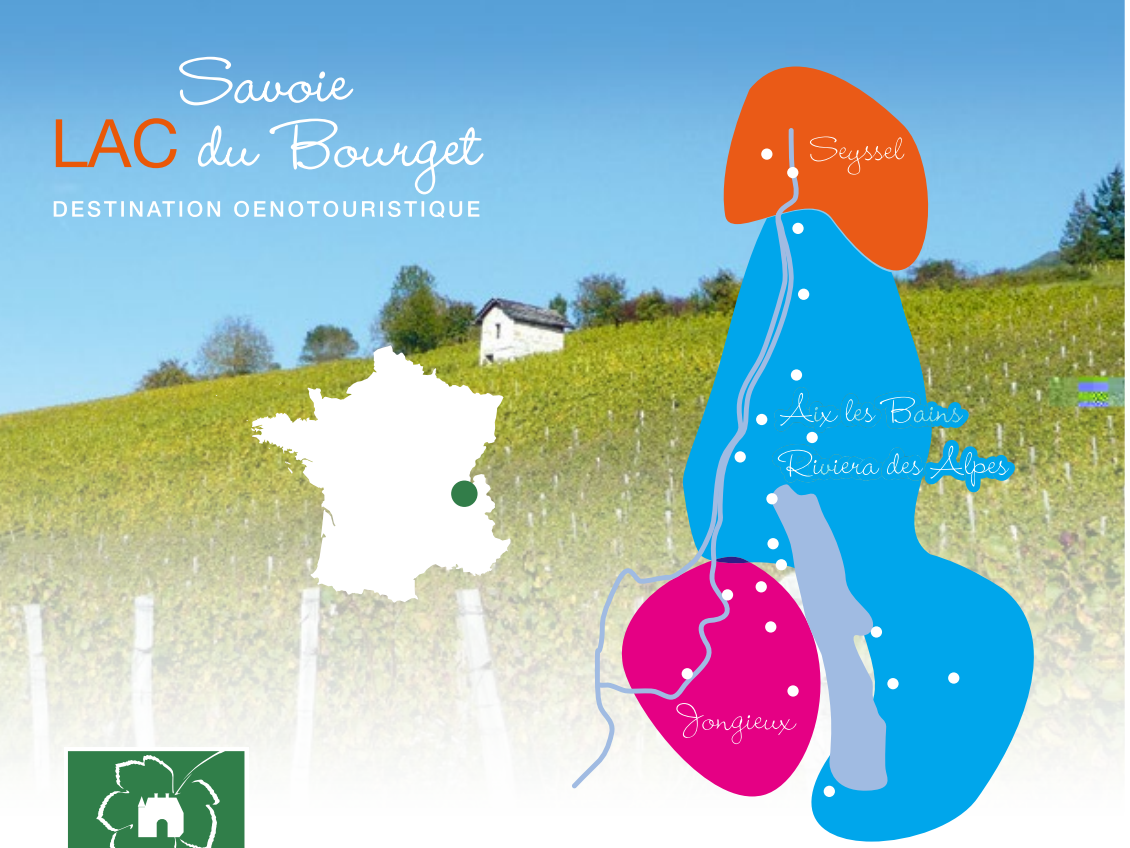

Contacts

Office de tourisme Aix les Bains Riviera des Alpes
04 79 88 68 00 • www.aixlesbains-rivieradesalpes.com

Office de tourisme de Yenne
04 79 36 71 54 • www.yenne-tourisme.fr

Haut Rhône Tourisme
04 50 59 26 56 • www.ot-pays-de-seyssel.fr

www.aixlesbains-rivieradesalpes.com
rubrique NOS LABELS

Document non exhaustif donné à titre indicatif. Informations non contractuelles. Malgré le soin apporté à la réalisation de ce document, des erreurs peuvent s'être glissées dont l'Office de tourisme Aix les Bains Riviera des Alpes ne saurait être tenu pour responsable. Ne pas jeter sur la voie publique.

© Conception : BEEGOO.fr Visuel de couverture Terre Neuve - Photos : Chautagne Tourisme

L'abus d'alcool est dangereux pour la santé - A consommer avec modération.

Le Fascinant Week-end

VIGNOBLES & DÉCOUVERTES

C'EST TOUT UN PROGRAMME
EN **SAVOIE LAC DU BOURGET !**

Aix-les-bains - Chautagne - Seyssel - Jongieux

19 au 22 octobre 2017

TOUT LE PROGRAMME SUR
www.fascinant-weekend.fr

Réservez votre Week-end, nous le rendons Fascinant !

Visitez, découvrez, humez, dégustez et laissez-vous fasciner tout au long du territoire oenotouristique Savoie Lac du Bourget (Aix les Bains - Chautagne - Jongieux - Seyssel).

1 Soirée de lancement du Fascinant Week-end Vignobles et Découvertes

Gratuit

16h30-18h30 Ateliers dégustation des vins de Savoie

Proposés et animés par un oenologue du Comité Interprofessionnel des Vins de Savoie, ces ateliers seront l'occasion de vous initier à la dégustation et à la découverte des vins du territoire Savoie Lac du Bourget : les AOC Vins de Savoie, vins de Seyssel, Roussette de Savoie ainsi que les crus Chautagne, Jongieux, Marestel et Monthoux n'auront plus de secrets pour vous !

Jeudi 19 octobre - Anciens Thermes - Place Maurice Mollard - Aix les Bains - Sur résa. au 04 79 88 68 00

17h30-20h30 Concert Dégustation - Gratuit

Dans le cadre des anciens thermes d'Aix les Bains, venez découvrir les productions des viticulteurs partenaires du Fascinant WeekEnd ainsi que la présentation des animations qui seront proposées tout au long de ces 3 jours festifs. Concert et apéritif à base de produits locaux et dégustation des vins de nos producteurs partenaires.

Jeudi 19 octobre - 17h30 à 20h30 - Anciens Thermes - Place Maurice Mollard - Aix les Bains - Accès libre

2 Vigne et cosmétique

La vigne est aussi source de bien être : découvrez la gamme de produits Caudalie et ses bienfaits. Film de présentation, démonstration, échantillons. Laboratoire Caudalie représenté par la pharmacie Rigaud Jury de Yenne

Vendredi 20 octobre de 16h à 18h à la Maison de la Dent du Chat - Yenne - Informations au 04 79 36 71 54 ou www.dentduchat.com

3 Le caveau de Chautagne joue les sommeliers à l'Auberge de Portout

L'Auberge de Portout vous propose une carte de produits locaux des environs de Chanaz et du Lac du Bourget. Un membre du caveau vous présentera les vins de Chautagne et vous aidera dans le meilleur accord mets et vins.

Samedi 21 octobre de 12h à 14h à l'Auberge de Portout (Chanaz) - Réservation au 04 79 88 89 90

4 Vins et ivoire végétale au caveau de Christophe Joly

Christophe Joly vous accueillera pour une découverte de ses vins couplée à une démonstration de fabrication de bijoux en ivoire végétale en graine de tagua. Visite de la cave avec explication des différents cépages et des étapes de la vinification.

Samedi 21 octobre - 10h à 12h30 et 14h30 à 19h
Yenne - Infos au 04 79 68 92 47

5 Spécial famille au musée gallo-romain de Chanaz

Découverte de l'univers des Potiers de Portout. Atelier poterie pour les enfants et dégustation de vins pour les parents proposée par Emmanuelle Justin, viticultrice.

Samedi 21 octobre de 11h à 12h30 - Chanaz.
Résa atelier poterie au 04 79 52 11 84 ou 06 28 07 95
13 car limité à 17 participants

6 Pique-nique gourmand et accord mets et vins

Commandez votre pique-nique du terroir. Vous pouvez le savourer à votre gré sur un itinéraire pédestre ou voiture au cœur du vignoble. Le + : Christophe Joly, viticulteur, vous propose de le savourer dans son grangeon au milieu des vignes (place à réserver au 04 79 68 92 47 ou christophejoly73@orange.fr). La salle des fêtes de Jongieux sera également accessible de 11h30 à 15h pour y pique-niquer en cas d'intempéries.

Samedi 21 octobre – Pique-nique à base de produits locaux à 18 € par personne – Livraison à la Maison de la Dent du Chat entre 9h30 et 12h - Réservation du pique-nique jusqu'au 11 octobre au 06 04 50 47 23 ou auxmetsduvieuxfour@orange.fr
Informations générales au 04 79 36 71 54 ou www.dentduchat.com

7 A la découverte de vieux millésimes de Marestel

La cave du Prieuré vous attend pour une découverte de leur caveau et de leurs productions avec en particulier une découverte de vieux millésimes de Marestel.

Samedi 21 octobre de 10h à 12h et de 14h à 17h30
Cave du Prieuré - Jongieux.

8 Randonnée gourmande accompagnée, mélange entre vins et chocolat

13h : Départ pour une randonnée pédestre familiale (environ 3h) depuis Orbagnoux (Corbonod). Après l'effort, le réconfort ! Au retour de cette balade une dégustation alliant vins et de chocolats sera proposée au caveau d'Emilienne. Les gourmands, dépêchez-vous, les places sont limitées.

Samedi 21 octobre - Corbonod
3 € par personne – Gratuit -12 ans
Réservation obligatoire au 04 50 59 26 56

9 Croisière Dégustation

Le caveau de Chautagne et la compagnie BateauCanal s'associent pour vous proposer une croisière dégustation de vins de Chautagne au rythme des eaux calmes et limpides du Lac du bourget et du Canal de Savières.

Dimanche 22 octobre - Départ 14h - Chanaz
Durée croisière 2h15 - 15 €
Réservation au 04 79 54 51 80

10 Opération Cave ouverte au Cellier de Sordan

Le Cellier de Sordan vous donne rendez-vous pour une « cave ouverte » qui sera l'occasion de vous proposer une découverte commentée des lieux, de relater les crus dans leur contexte géographique, géologique et historique, et de vous en proposer une dégustation avec un petit accompagnement, sans oublier le Marestel bourru à découvrir

Dimanche 22 octobre de 9h à 19h - Jongieux
Gratuit - Info au 04 79 44 02 08

11 Randonnée en Vélo à Assistance Electrique (VAE) entre terroir et vignobles

11h : Départ de Seyssel pour une randonnée en VAE d'une vingtaine de kilomètres afin de découvrir le vignoble de Seyssel. Avant le déjeuner, une dégustation vous sera proposée chez un viticulteur à Eilloux. Vous pourrez ensuite pique-niquer à proximité de la cave avec un magnifique point de vue sur la cascade d'Eilloux. (pique-nique tiré du sac)..

15 € par personne - Résa. obligatoire au 04 50 59 26 56
Dimanche 22 octobre - Seyssel

12 La Vigne d'aujourd'hui

A Motz, la Vigne Aujourd'hui, avec balade commentée dans les vignes suivie d'un apéritif, pique-nique et visite du caveau ou repas «Mets et Vins» à l'Auberge de Motz, découverte du territoire à vélo électrique et rencontres avec nos producteurs locaux.

Dimanche 22 octobre de 9h30 à 12h et de 14h à 17h30
Sur réservation au 04 79 63 77 73 ou 06 86 44 44 03 avant mardi 17/10 - places limitées
Plus de renseignements sur : mairie-motz.fr

vignobles & découvertes

Savoie LAC du Bourget

DESTINATION OENOTOURISTIQUE

Aix-les-bains - Chautagne - Seyssel - Jongieux